



ด่วนมาก

Switching Deadline

19 พ.ย. 64

การไฟฟ้าส่วนภูมิภาค
PROVINCIAL ELECTRICITY AUTHORITY

เลขที่ ก.๓ บข.(ปบ.) ๒๕๕๖ /๒๕๖๔
 ชื่อผู้รับ นายสมบูรณ์ สิงห์โตทอง
 ชื่อผู้ส่ง นายวณภูมิ บำรุงศรี

วันที่ ๑๕ พฤศจิกายน ๒๕๖๔
 ตำแหน่ง อภ.ปบ.(ก.๓)
 ตำแหน่ง รจก.(ท) ปฏิบัติงานแทน ผจก.กฟอ.นครชัยศรี

ด้วยการไฟฟ้า นครชัยศรี จะขอตัดไฟเพื่อปฏิบัติงาน เพื่อปรับปรุงระบบจำหน่ายสถานีไฟฟ้า NCB
 ตามแผนผังสังเขปแนบ จำนวน ๔ แผ่น ดังนี้

ที่	ฟีดเดอร์	วัน/เดือน/ปี	ตั้งแต่เวลา	ถึงเวลา	ลักษณะงานที่ปฏิบัติ/บริเวณ	จาก	ถึง	ผู้ควบคุมงาน
๑.	NCB2	๒๐ พ.ย. ๖๔	๐๘.๐๐	๑๗.๐๐	ย้ายแนวระบบจำหน่าย วัดเสถียร (งานถนนมอเตอร์เวย์)	-Dis ชั่วคราวดี เอนเทอร์ โพล	-SF6 อนามัย วัดเสถียร	นายธรรมรัตน์ เสงี่ยม ๐๘๖๘๔๔๖๖๖๒

พื้นที่ที่มีผู้ใช้ไฟได้รับผลกระทบ(ไฟดับ) ชุมชนวัดเสถียร

ผู้ประสานงานการดับไฟ ชื่อ นายชลิท สีขาวขำ ตำแหน่ง ทผ.ปบ.กฟอ.นครชัยศรี โทร ๐๘๑-๗๐๕๕๒๕๐

พื้นที่ ที่ขอตัดไฟปฏิบัติงานมีสายเคเบิลใยแก้วนำแสงของ กฟภ. (หากมีโอกาสชำรุด ผศส.กรส.(ก.๓) จะไปตรวจสอบก่อนปฏิบัติงาน)

- ๑. มีสายเคเบิลใยแก้วนำแสง ๑.๑ มีโอกาสชำรุด ๑.๒ ไม่มีโอกาสชำรุด
- ๒. ไม่มีสายเคเบิลใยแก้วนำแสง

(นายวณภูมิ บำรุงศรี)

ตำแหน่ง รจก.(ท) ปฏิบัติงานแทน ผจก.กฟอ.นครชัยศรี

สำหรับแผนควบคุมการจ่ายไฟ (ผคฟ.) กฟภ.๓

เรียน อภ.ปบ.(ก.๓)

ผคฟ. พิจารณาแล้วเห็นควร

อนุมัติให้ดับไฟตามคำขอข้อ ๑ ฟีดเดอร์ NCB2 จาก Dis ๑๓.๑/๐๔๗๓๑๖๒๓ ถึง SF6 กค.๑๓๖๖๐ วัดเสถียร
 ในวันที่ ๒๐ พ.ย. ๖๔ ตั้งแต่เวลา ๐๘.๐๐ น. ถึง ๑๗.๐๐ น. ตามใบสั่งทำสวิชชิงเลขที่ 1554/2564

อนุมัติให้ดับไฟตามคำขอข้อ..... ฟีดเดอร์..... จาก..... ถึง.....
 ในวันที่..... ตั้งแต่เวลา..... น. ถึง..... น. ตามใบสั่งทำสวิชชิงเลขที่.....
 พนักงานศูนย์ฯ นาย กิตติ กิ่งสมบูรณ์ ประสานงานการขอตัดไฟกับ กฟอ.๕๖๑๓ กิ่งขวาง

18. พ.ย. 64

นาย กิตติ กิ่งสมบูรณ์
 อภ.ปบ.กฟอ.๕๖๑๓

สำหรับผู้อนุมัติ

ที่ ก.๓ กปบ.(คฟ.)

เรียน ผจก. กฟอ. ๕๖๑๓

อก.บข.(ก.๓), อก.วว.(ก.๓)

อนุมัติ และแจ้ง จบ. เพื่อตรวจสอบความปลอดภัย

พร้อมทั้งลงข้อมูลแจ้งแผนดับไฟลงใน www.pearco.th

ขั้นตอนการสวิชชิง ๒ แผ่น
 แผนผังแนบ 3 แผ่น

ผจก. (สถานี.....)

เพื่อทราบ และจัดพนักงานเข้าปฏิบัติงานร่วมกับศูนย์ฯ นครปฐม

ตั้งแต่วันที่..... น. เป็นต้นไป จนกว่างานจะแล้วเสร็จ

(นายเลอพงศ์ แก่นจันทร์)

รจก.ปบ.(ก3) ปฏิบัติงานแทน อภ.ปบ.(ก3)

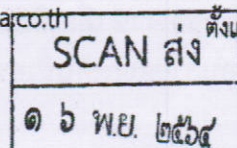

ใบสั่งทำสวิตชิง

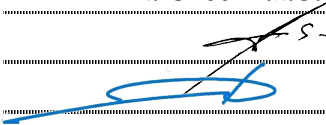
1. สถานที่ทำงาน	บริเวณวัดเสถียร (ถนนมอเตอร์เวย์)					
2. กำหนดวันที่ทำงาน	20 พ.ย. 64	เวลา	08.00 น.	ถึง	17.00 น.	
3. ผู้ขอทำงาน	กพอ.นช.	งานที่ทำ	ปรับปรุงระบบจำหน่าย		ตามใบขอปฏิบัติงาน 1554/2564	
4. เตรียมการสวิตชิงโดย	นายพิชชา กลิ่นประทุม			วันที่	18 พฤศจิกายน 2564	
5. ตรวจสอบสวิตชิงโดย				วันที่	18 พฤศจิกายน 2564	
6. อนุมัติสวิตชิงโดย				วันที่	18 พฤศจิกายน 2564	
7. สั่งทำสวิตชิงโดย	1. นายนครินทร์, นายอนุสรณ์, นายธนิต, นายมนอช (กะ1 00.00 น. - 08.00 น.) 2. นายกฤษณะศักดิ์, นายขุนทอง, นายสุธี, นายศุภสวัสดิ์, นายพนิต (กะ2 08.00 น. - 16.00 น.) 3. นายเพชรรัตน์, นายพิชชา, นายณัฐกาญจน์, นายสามารถ (กะ3 16.00 น. - 24.00 น.)					

ที่	รหัสอุปกรณ์	สภาพอุปกรณ์ ปกติก่อน ดำเนินการ	ดำเนินการ	เวลา	ผู้ดำเนินการ	ผู้สั่งการ	หมายเหตุ
1	ตรวจสอบอุปกรณ์ป้องกันและตัดตอน ก่อนทำการสวิตชิง						
2	NPT-TP1	"OLTC" Auto	"OLTC" Manual		NPT		-
3	NPT02VB-01	"ON" Auto Reclose	"OFF" Auto Reclose		NPT		-
4	NPT02R-01	Normal	Nonreclosing, ALT		นฐ.	SCADA	R ล้อแม่เหล็ก
5	NCB-TP1	"OLTC" Auto	"OLTC" Manual		NCB		-
6	NCB02VB-01	"ON" Auto Reclose	"OFF" Auto Reclose		NCB		-
7	ย้ายโหลด NPT 2 บางส่วนไปจ่ายจาก NCB 2						
8	NCB02S-18	ปลด	สับ		นช.	SCADA	SF6 ทำแฉลบ(บน)
9	NCB04S-06	ปลด	สับ		นช.		DIS สระน้ำหวาน
10	NCB02S-18	สับ	ปลด		นช.	SCADA	SF6 ทำแฉลบ(บน)
11	SF6 ชั่วคราว ไลน์ NCB2	สับ	ปลด, ล็อคคาน		นช.		SF6 ชั่วคราวหน้าอนามัยวัดเสถียร
12	เมื่อพร้อมดับไฟทำงาน						
13	DIS ชั่วคราว ไลน์ NCB2	สับ	ปลด(ใช้โหลดบัสเตอร์)		นช.		DIS ชั่วคราว บ.ดีเอนเทอร์โพส
14	แจ้งพื้นที่ไฟดับให้หน่วยงานรับทราบ						
15	แจ้งหน่วยงานเทสไฟ ช็อตกราวด์ จุด G1						
16	แจ้งหน่วยงานเทสไฟ ช็อตกราวด์ จุด G2						
17	NPT-TP1	"OLTC" Manual	"OLTC" Auto		NPT		-
18	NPT02VB-01	"OFF" Auto Reclose	"ON" Auto Reclose		NPT		-
19	NCB-TP1	"OLTC" Manual	"OLTC" Auto		NCB		-
20	NCB02VB-01	"OFF" Auto Reclose	"ON" Auto Reclose		NCB		-
21	NPT02R-01	Nonreclosing, ALT	Normal		นฐ.	SCADA	R ล้อแม่เหล็ก
22	แจ้งชุดปฏิบัติงานทำงานได้						
สิ้นสุด Switching ช่วงเช้า							

Check List

ขั้นตอนการปฏิบัติ กรณีขออนุมัติปฏิบัติงานโดยวิธีดับไฟฟ้าแบบระดมชุดงาน

ชื่องาน ย้ายแนวระบบจำหน่ายมอเตอร์เวย์วัดเสถียร

สถานที่ดับไฟฟ้าเพื่อทำงาน..... ย้ายแนวระบบจำหน่ายมอเตอร์เวย์วัดเสถียร

วันที่ดับไฟเพื่อทำงาน..... ๒๐ พ.ย. ๖๔..... เริ่มเวลา ๐๘.๐๐ น...... จ่ายไฟคืนเวลา ๑๗.๐๐ น.

หน่วยงานรับผิดชอบหลัก..... การไฟฟ้าส่วนภูมิภาคอำเภอนครชัยศรี

ชื่อผู้อำนวยการงานระดม(เจ้าของพื้นที่งานระดม ตัดสินใจแก้ไขปัญหาได้ และประสานงานดับ-จ่ายไฟฟ้า)

ชื่อ นายวนภูมิ บำรุงศรี..... ตำแหน่ง รจก.(ท) ปฏิบัติงานแทน ผจก.กฟอ.นครชัยศรี

เบอร์โทรศัพท์มือถือ..... ๐๘๓-๘๕๘๗๘๕๘..... ชื่อเรียกขานทางวิทยุ..... U-๒

ชื่อช่างผู้คุมงานหลัก..... นายธรรมรัตน์ เตสุวรรณ

ตำแหน่ง พชง.๔ กฟอ.นครชัยศรี..... เบอร์โทรศัพท์มือถือ ๐๘๖-๘๔๔๖๖๖๒..... ชื่อเรียกขานทางวิทยุ..... -

หน่วยงานที่เข้าร่วมทำงานในวันดังกล่าว..... กฟภ.และผู้รับเหมา

๑.ผู้รับผิดชอบทำหน้าที่ดับไฟฟ้า/จ่ายไฟฟ้า นายชลิต สีขาวชา หน.ป.กฟอ.นครชัยศรี (U-๒)

๒.ผู้รับผิดชอบต่อสายลงดินชั่วคราวจุดที่๑..... โค้งดินเอนเทอร์โพลส์..... ผู้รับผิดชอบ..... แก๊พ กระจ่า๐๔

จุดที่ ๒..... อนามัยวัดเสถียร..... ผู้รับผิดชอบ..... แก๊พ กระจ่า๐๔..... จุดที่ ๓..... ผู้รับผิดชอบ.....

จุดที่ ๔..... ผู้รับผิดชอบ..... จุดที่ ๕..... ผู้รับผิดชอบ.....

จุดที่ ๘..... ผู้รับผิดชอบ..... จุดที่ ๙..... ผู้รับผิดชอบ.....

๓.ขออนุมัติแผนงานดับไฟฟ้า ตามบันทึกที่..... ก.๓ นช.(ปป)..... /๒๕๖๔..... พร้อมแผนผัง Switching

๔.แจ้งเจ้าหน้าที่ความปลอดภัย ตามบันทึกที่.....

เจ้าหน้าที่ความปลอดภัยในวันดับไฟฟ้าทำงาน ชื่อ..... นางสาวปัทมา หงษ์สินี

๕.ผลการแจ้งผู้ใช้ไฟฟ้าในพื้นที่หรือไม่

ไม่มีข้อทักท้วง ข้อทักท้วง.....ราย ข้อทักท้วงคือ.....

วิธีดำเนินการแก้ไข/ป้องกัน ข้อทักท้วง.....

๖.ผู้อำนวยการงานระดม จัดประชุมชี้แจงมอบหมายงาน ชี้แจงวงจรที่มีไฟฟ้า และวงจรที่ดับไฟเพื่อปฏิบัติงานก่อนวันระดมหรือไม่

ไม่จัดประชุม เหตุผล.....

จัดประชุมแล้ว เมื่อวันที่..... ๑๕ พ.ย. ๖๔..... สถานที่ประชุม..... ห้องประชุม ชั้น ๑

รายนามผู้เข้าร่วมประชุม..... รจก.(ท) , ผปบ., ผกส, จป. กฟอ.นช. ผู้รับเหมา

๗.ผู้อำนวยการงานระดม ได้นำชุดงานไปดูหน้างานจริง พร้อมชี้แจงจุดอันตรายก่อนถึงวันดับไฟเพื่อปฏิบัติงานหรือไม่

ไม่ชี้แจงที่หน้างาน เหตุผล.....

ได้ชี้แจงที่หน้างาน เมื่อวันที่..... ๑๕ พ.ย. ๖๔

C๓ Safety CAP ๐๑

หมายเหตุ ผู้อำนวยการงานระดม จะต้องเป็นผู้ประสานงานดับไฟดังนี้

๑.เมื่อได้รับแจ้งจากผู้รับผิดชอบทำหน้าที่ดับไฟแล้ว ต้องสั่งการให้ผู้รับผิดชอบต่อสายดินชั่วคราวตรวจสอบ แรงดันเมื่อเห็นว่าไม่มีไฟแล้ว จึงให้ต่อสายลงดินชั่วคราว เสร็จแล้วจึงสั่งการให้ชุดก่อสร้างขึ้นปฏิบัติงานได้

๒.เมื่องานเสร็จแล้ว มีหน้าที่ตรวจสอบความถูกต้อง เรียบร้อยของงาน เมื่อเห็นว่างานถูกต้องเรียบร้อย คนงานลงหมดแล้ว จึงแจ้งให้รื้อถอนสายต่อลงดินชั่วคราว เมื่อรื้อถอนสายต่อลงดินชั่วคราวและคนงานลงจากเสาแล้ว จึงให้จ่ายไฟฟ้า

NCB4

DDE. โรงงานกระดาษเหมันบัว(มอเตอร์เวย์)

สถานะการจ่ายไฟก่อนปฏิบัติงาน

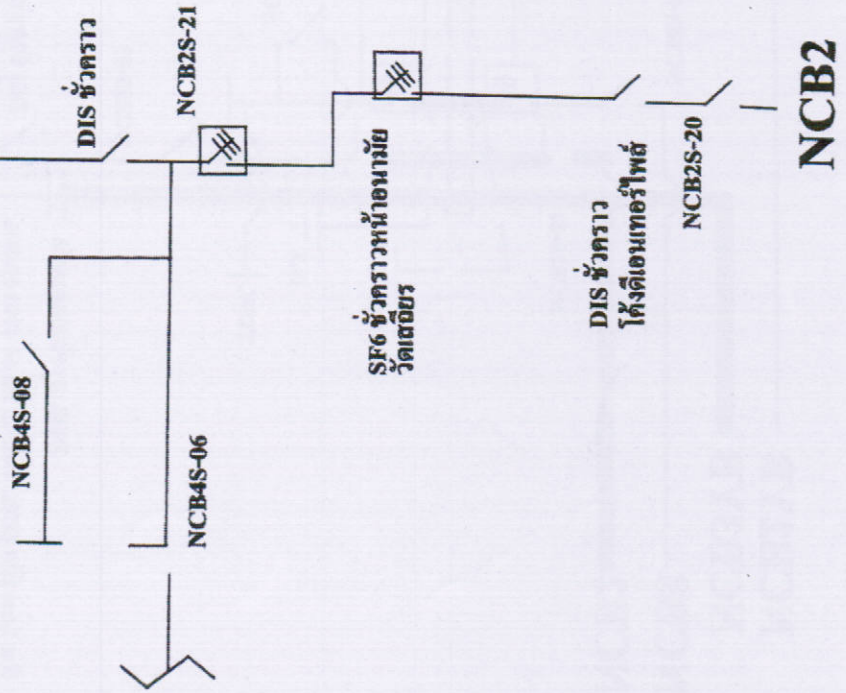



 (นายชลิต สีงามบำรุง)
 ทม.ปป.กฟอ.นครชัยศรี

NCB4

DDE. โรงงานกระดาษแม่แก้ว(มอเตอร์เวย์)

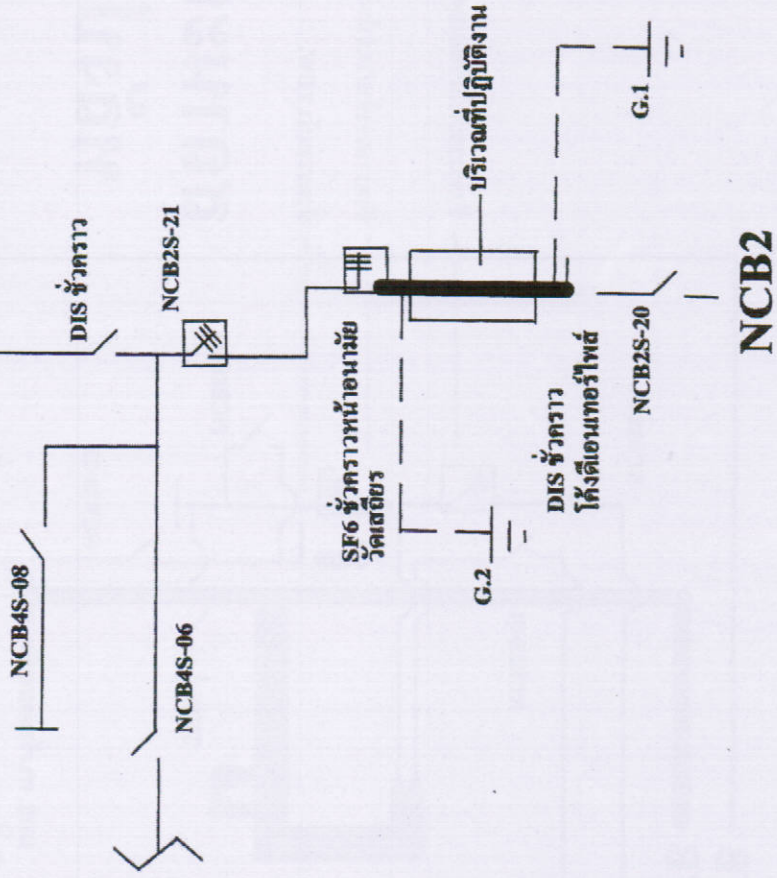
สถานะการจ่ายไฟตอมปฏิบัติงาน



(นายชลิต สีขาวง่า)
ทพ.ปบ.กฟอ.นครชัยศรี

NCB4

DDE. โรงงานกระดาษหมอนบัว(มอเตอร่าเวย์)

สถานะการจ่ายไฟหลังปฏิบัติงาน

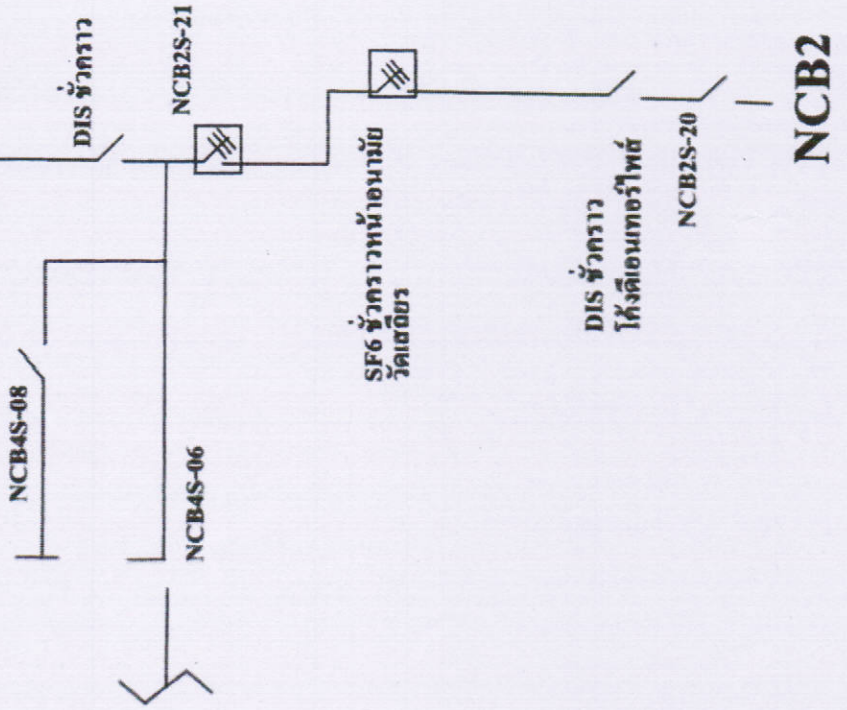

(นายชลิต สีขาวขำ)
ท.บ.บ.กฟอ.นครชัยศรี